



PREFEITURA MUNICIPAL DE CORONEL FREITAS

MEMORIAL DESCRITIVO

MEMORIAL DESCRITIVO DE MOBILIÁRIO DA SALA DA DEFESA
CIVIL

SUMÁRIO

MEMORIAL DESCRITIVO	2
CADERNO DE ENCARGOS.....	2
1. MOBILIÁRIO.....	2
2. PERSIANAS	2
3. CONSIDERAÇÕES FINAIS.....	2

MEMORIAL DESCRITIVO

O presente memorial descritivo refere-se ao projeto de mobiliário para a sala de defesa civil que se localiza na Rua Minas Gerais, 51, no Centro de Coronel Freitas.

CADERNO DE ENCARGOS

O presente caderno de encargos tem por objetivo estabelecer as condições que receberão os usos dos materiais, equipamentos e serviços a serem utilizados na execução da reforma da sala de defesa civil da Prefeitura de Coronel Freitas.

1. MOBILIÁRIO

O mobiliário deverá ser executado conforme dimensões e planta baixa de layout contida em projeto gráfico. Os balcões e armários deverão ser fabricados em chapas de mdf com espessura de 25mm - marca Arauco, coleção melamina, na cor Zenris ou similar - e deverão possuir tamponamentos de espessura e material idêntico. A superfície das bancadas deverá possuir obrigatoriamente acabamento melamínico. Os puxadores das portas e gavetas deverão ser do tipo cava. A fitas de borda deverão seguir o mesmo padrão das chapas do mobiliário.

Além do mobiliário deverão ser inclusos dois quadros que serão destinados à colocação de mapas para a sala de defesa civil. Os quadros deverão possuir moldura de espessura de 25mm e largura de 50mm e deverão ter medidas gerais de $L = 841\text{mm}$ x $h = 1189\text{mm}$ (tamanho padrão ISSO A0). Os quadros deverão possuir fundo em mdf 2mm e fechamento frontal com vidro.

O mobiliário deve ser montado no local após concluídas as etapas de reforma, pintura e limpeza. A perfeita qualidade do mobiliário é indispensável, lembrando que o mobiliário deve ser entregue em totais condições de uso e respeitando as especificações de projeto.

2. PERSIANAS

Serão instaladas persianas do tipo horizontal de alumínio, 25mm, na cor branca nas janelas das salas 01 e 02, exceto nas janelas dos banheiros – Ver projeto gráfico. As persianas deverão ser instaladas e estar em pleno funcionamento quando forem entregues.

3. CONSIDERAÇÕES FINAIS

Qualquer modificação no projeto do mobiliário, terá que ter prévia aprovação do projetista.

Na entrega da obra, será procedida cuidadosa verificação, por parte da Fiscalização, das perfeitas condições de funcionamento e segurança de todas as instalações.



Luis Carlos Oss.

Eng. Civil- PMCF

CREA 053939-7

Coronel Freitas, 30 de outubro de 2018.

Responsável Técnico de(o)(a) Município de Coronel Freitas
Carimbo e Assinatura

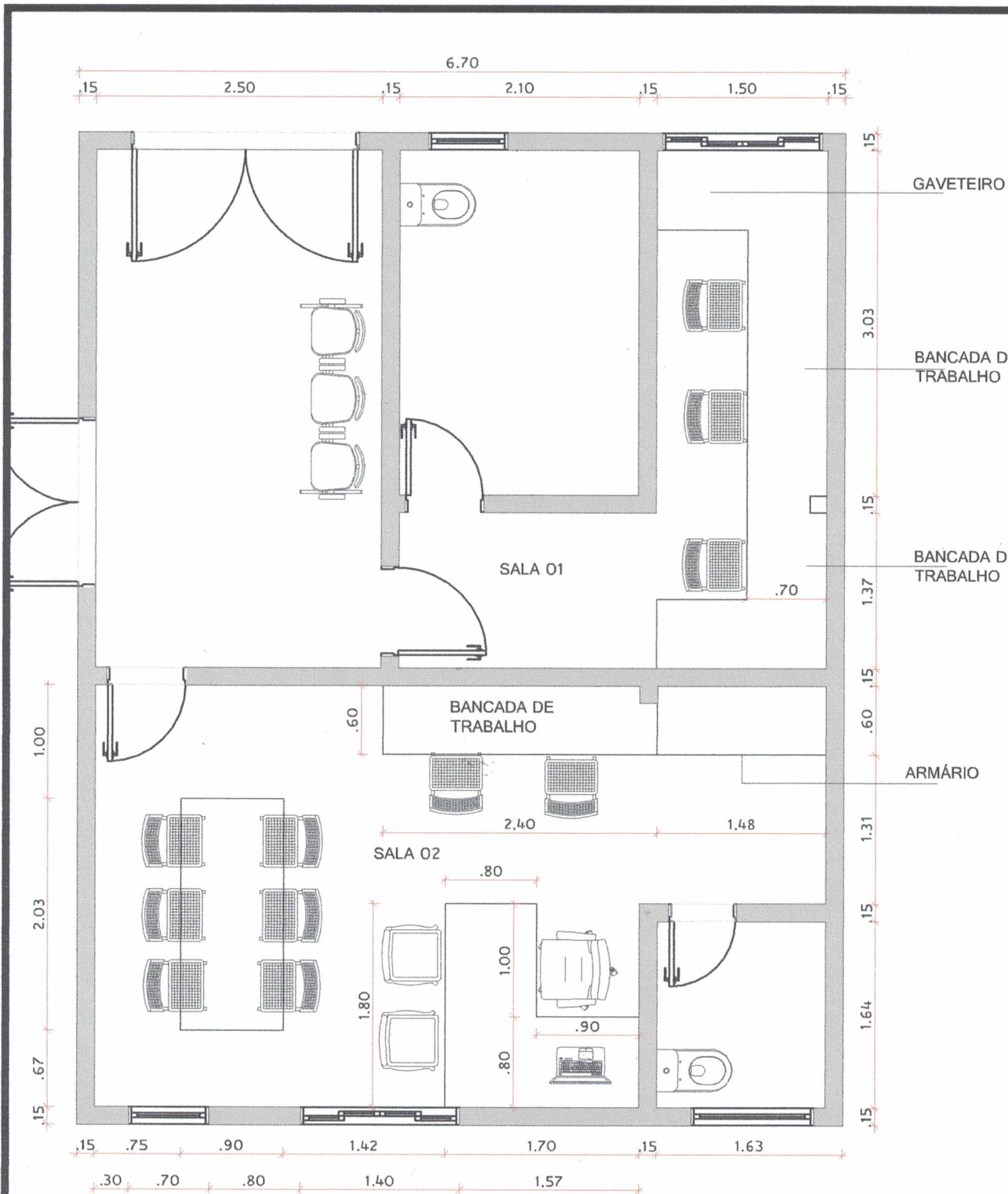

PLANTA BAIXA - SALA DEFESA

- Layout

ESCALA: 1:50

MUNICÍPIO DE CORONEL FREITAS

PROJETO: PROJETO BASE DE MOBILIÁRIO DE SALA DA DEFESA CIVIL

CONTEÚDO: PLANTA BAIXA DE LAYOUT

DATA: 26/10/2018
DESENHO: PÂMELA

RESPONSÁVEL TÉCNICO: ENGENHEIRO CIVIL
LUÍS CARLOS OSS CREA: 053939-7

ESCALA: 1/50

FOLHA:

01

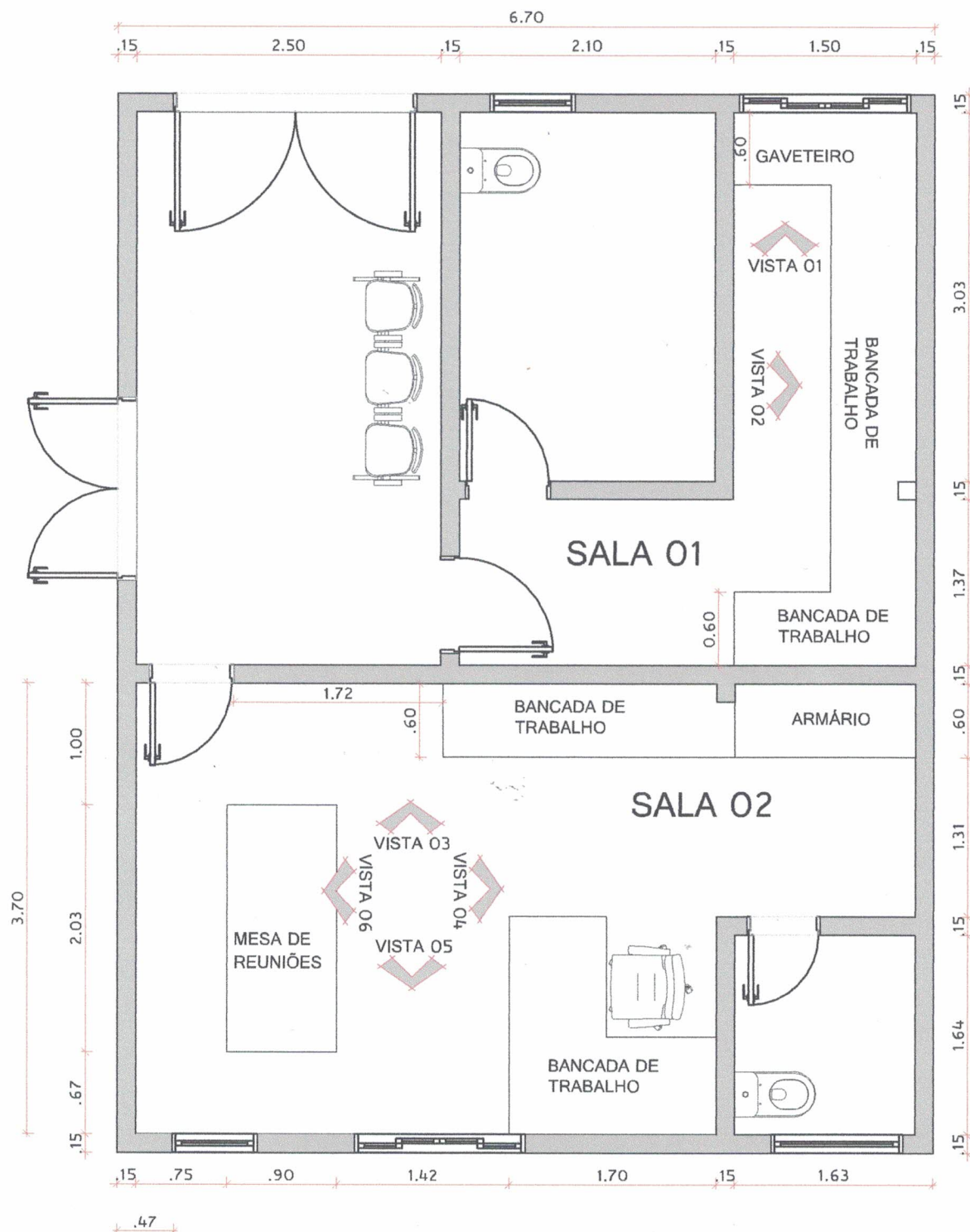

PLANTA BAIXA - SALA DEFESA
- Indicação de vistas
ESCALA: 1:50

MUNICÍPIO DE CORONEL FREITAS

PROJETO: PROJETO BASE DE MOBILIÁRIO DE SALA DA DEFESA CIVIL

CONTEÚDO: PLANTA BAIXA DE LAYOUT - INDICAÇÃO DE VISTAS

RESPONSÁVEL TÉCNICO: ENGENHEIRO CIVIL
LUÍS CARLOS OSS CREA: 053939-7

DATA: 26/10/2018
DESENHO: PÂMELA

ESCALA: 1/50
FOLHA:

02

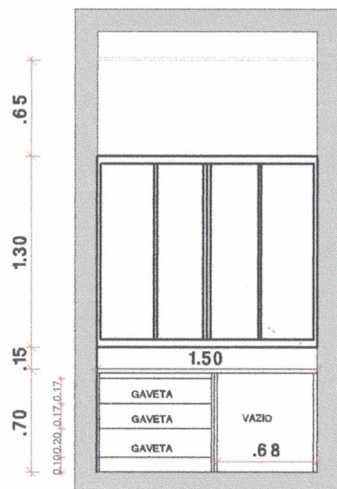

VISTA 01 - Mobiliário Sala 01

ESCALA: 1:50

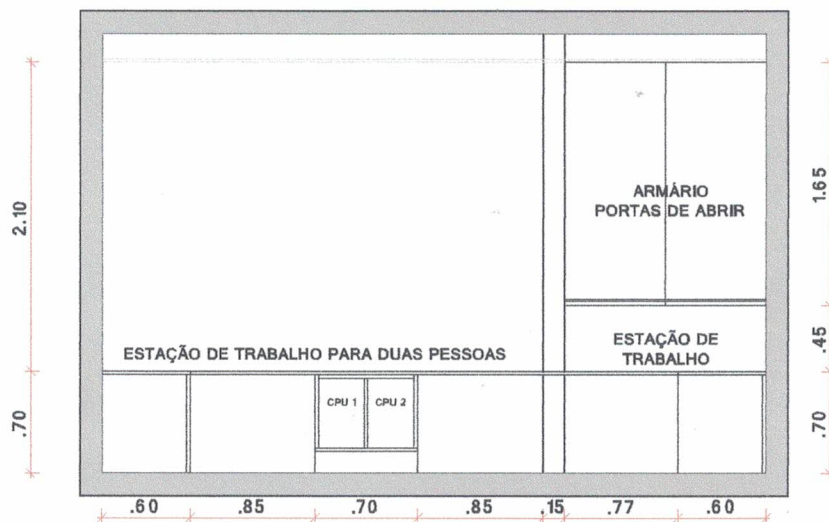

VISTA 02 - Mobiliário Sala 01

ESCALA: 1:50

MUNICÍPIO DE CORONEL FREITAS

PROJETO: PROJETO BASE DE MOBILIÁRIO DE SALA DA DEFESA CIVIL

ESCALA:
1/ 50

CONTEÚDO:
VISTA 01
VISTA 02

DATA:
26 / 10 / 2018

FOLHA:

DESENHO:
PÂMELA

RESPONSÁVEL TÉCNICO: ENGENHEIRO CIVIL
LUÍS CARLOS OSS CREA: 053939-7

03

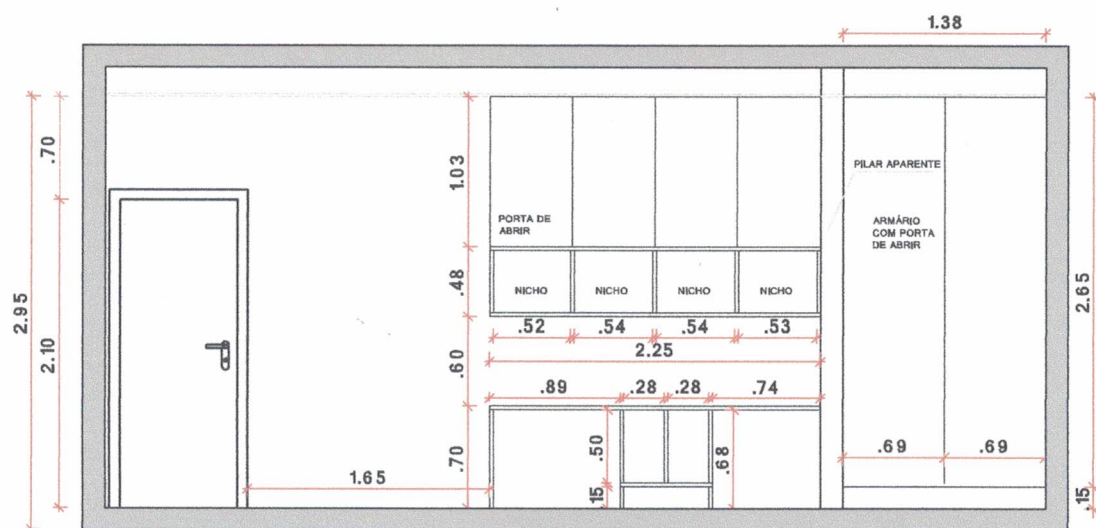

VISTA 03 - Mobiliário Sala 02

ESCALA: 1:50

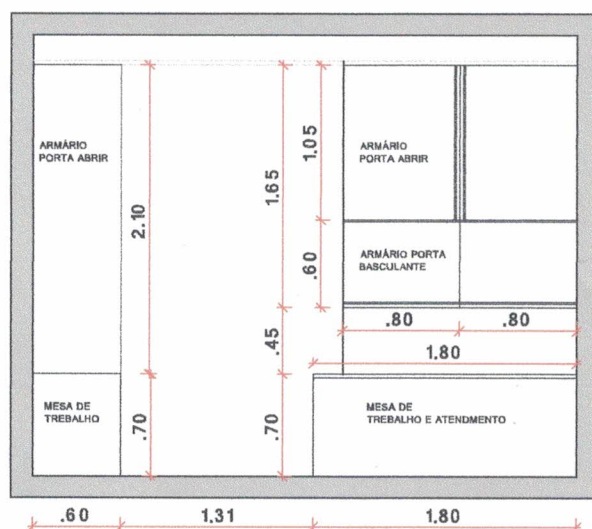

VISTA 04 - Mobiliário Sala 02

ESCALA: 1:50

MUNICÍPIO DE CORONEL FREITAS

PROJETO: PROJETO BASE DE MOBILIÁRIO DE SALA DA DEFESA CIVIL

ESCALA:
1/ 50

CONTEÚDO:
VISTA 04
VISTA 05

DATA:
26/ 10/ 2018

DESENHO:
PÂMELA

FOLHA:

04

RESPONSÁVEL TÉCNICO: ENGENHEIRO CIVIL
LUÍS CARLOS OSS CREA: 053939-7

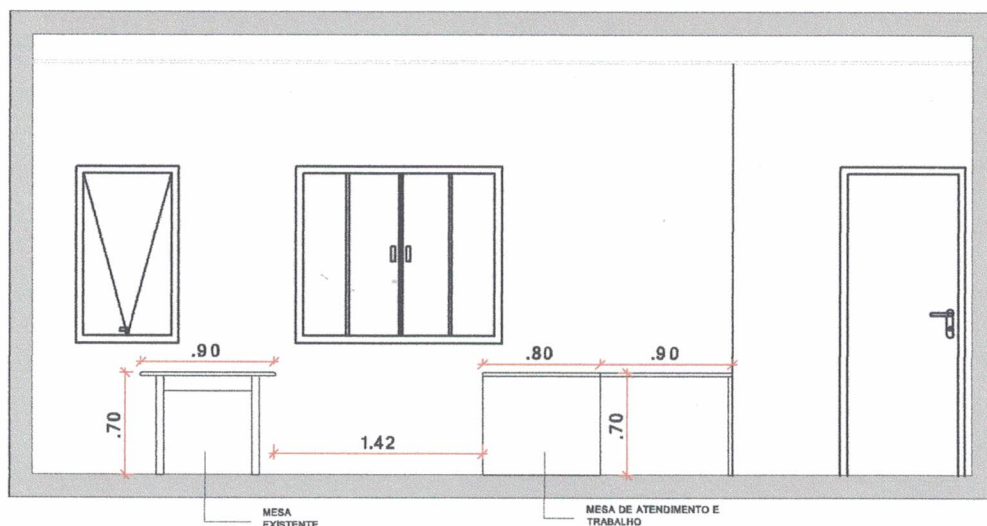

VISTA 05 - Mobiliário Sala 02

ESCALA: 1:50

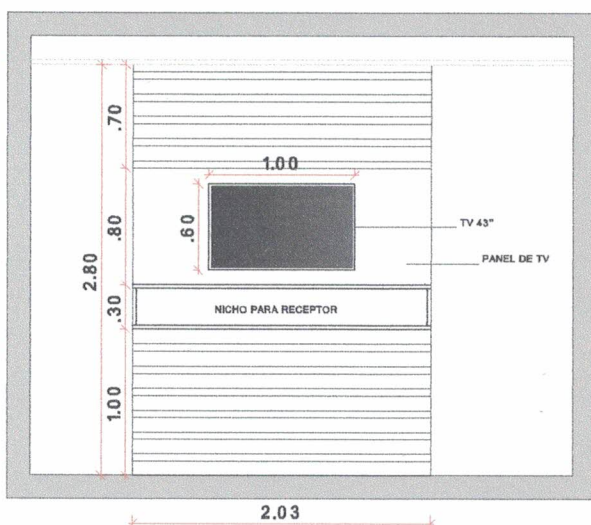

VISTA 06 - Mobiliário Sala 02

ESCALA: 1:50

MUNICÍPIO DE CORONEL FREITAS

PROJETO: PROJETO BASE DE MOBILIÁRIO DE SALA DA DEFESA CIVIL

ESCALA:
1/ 50

CONTEÚDO:
VISTA 05
VISTA 06

DATA:
26 / 10 / 2018

FOLHA:

DESENHO:
PÂMELA

RESPONSÁVEL TÉCNICO: ENGENHEIRO CIVIL
LUÍS CARLOS OSS CREA: 053939-7

05

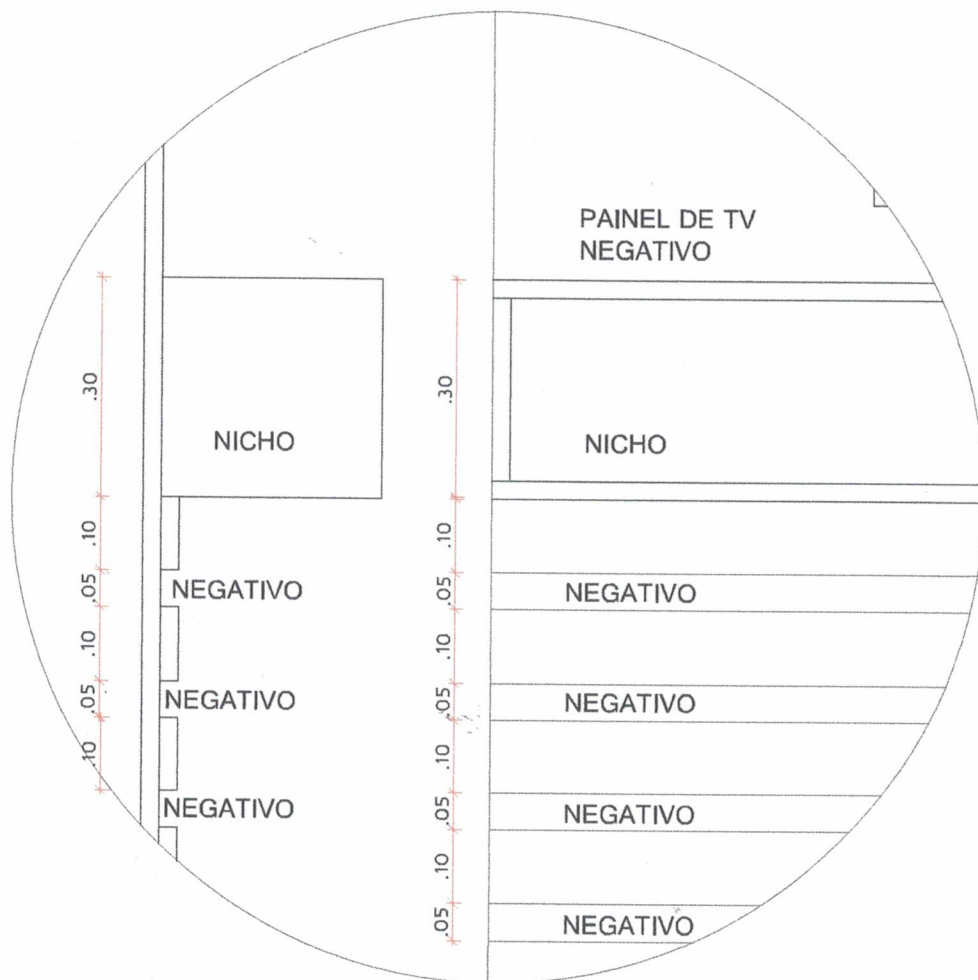

VISTA LATERAL

VISTA FRONTAL

DETALHE DE PAINEL PARA TV

ESCALA: 1:10

MUNICÍPIO DE CORONEL FREITAS

PROJETO: PROJETO BASE DE MOBILIÁRIO DE SALA DA DEFESA CIVIL

ESCALA:
1/10

CONTEÚDO:

DETALHE

DATA:
26/10/2018

DESENHO:
PÂMELA

FOLHA:

RESPONSÁVEL TÉCNICO: ENGENHEIRO CIVIL
LUÍS CARLOS OSS CREA: 053939-7

06

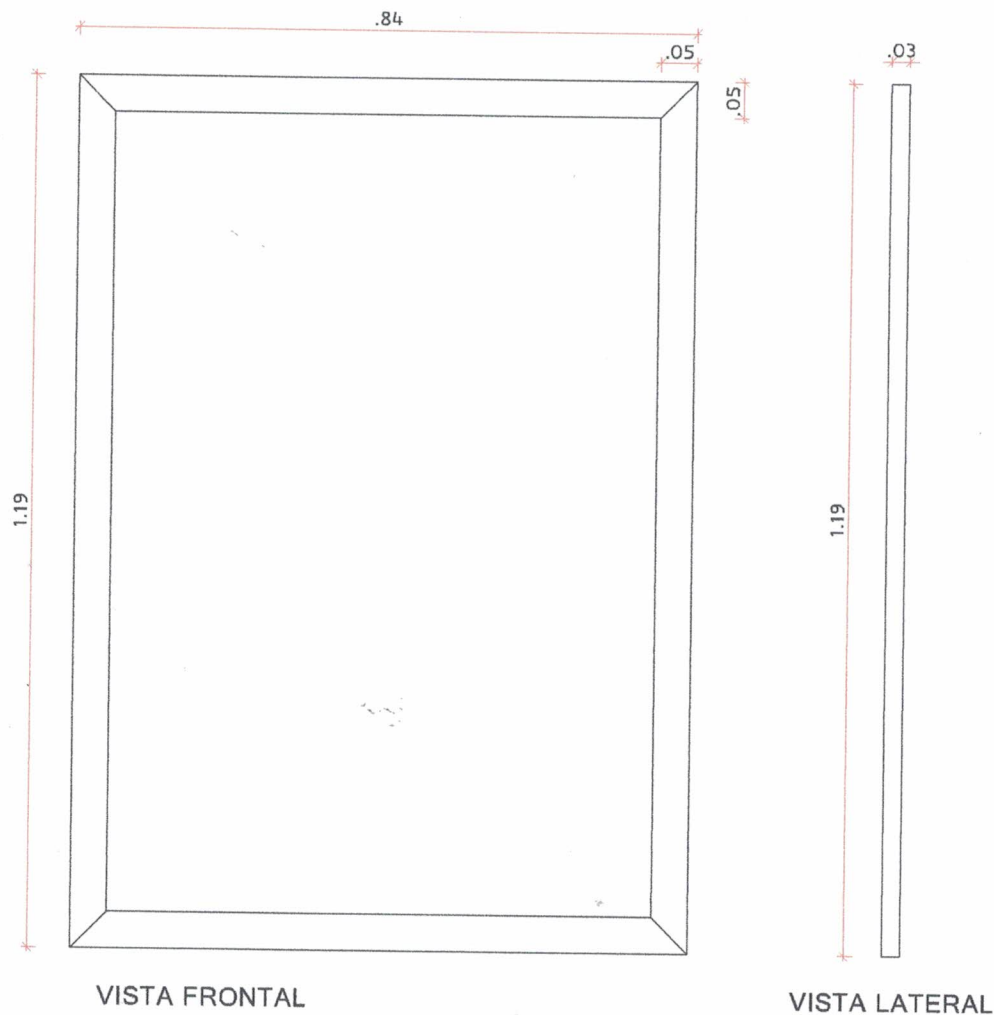

DETALHE DE QUADROS

ESCALA: 1:10

MUNICÍPIO DE CORONEL FREITAS

PROJETO: PROJETO BASE DE MOBILIÁRIO DE SALA DA DEFESA CIVIL

ESCALA:
1/10

CONTEÚDO:
DETALHE

DATA:
26/10/2018
DESENHO:
PÂMELA

FOLHA:

RESPONSÁVEL TÉCNICO: ENGENHEIRO CIVIL
LUÍS CARLOS OSS CREA: 053939-7

07

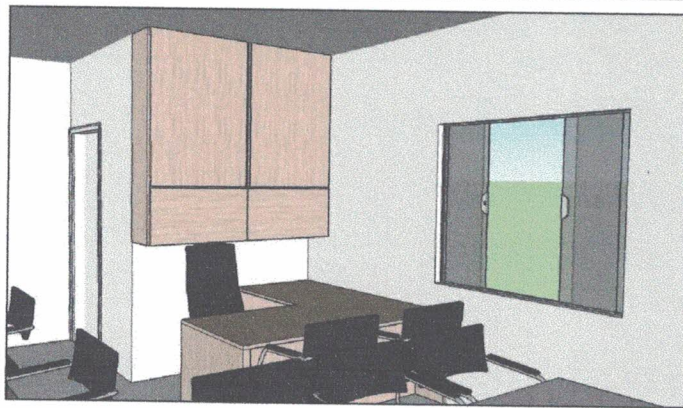

VISTA 01 -
ARMÁRIO AÉREO DUAS PORTAS DE ABRIR E DUAS
BASCULANTES

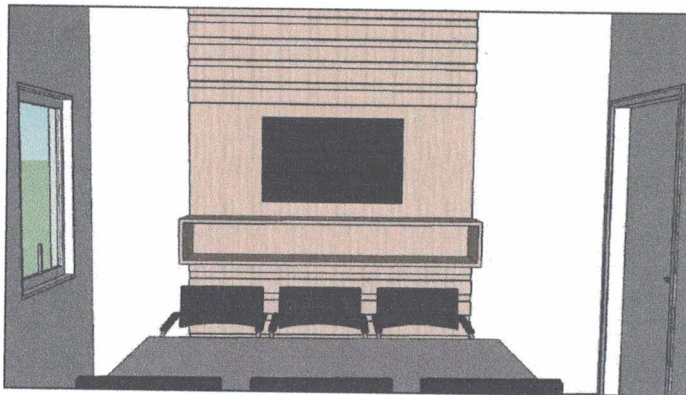

VISTA 02 -
PAINEL DE TV



VISTA 03 -
MESA DE TRABALHO E ARMÁRIO COM NICHOS



VISTA 04 -
ARMÁRIO AÉREO QUATRO PORTAS E NICHOS, E
ARMÁRIO DUAS PORTAS DE ABRIR

MUNICÍPIO DE CORONEL FREITAS

PROJETO: PROJETO BASE DE MOBILIÁRIO DE SALA DA DEFESA CIVIL

ESCALA:
1/10

CONTEÚDO:
IMAGENS 3D MOBILIÁRIO - REFERÊNCIA

DATA:
26/10/2018

DESENHO:
PÂMELA

RESPONSÁVEL TÉCNICO: ENGENHEIRO CIVIL
LUÍS CARLOS OSS CREA: 053939-7

FOLHA:

08